Ai i vardagen

Föreläsare:
Mickey Missler





Fördelar

- Snabb på att ge ett svar
- Kan hålla en längre konversation
- Kan ge hjälp steg för steg
- Kan hjälpa till med planering, tips & råd, skapa dokument etc.
- Analysera



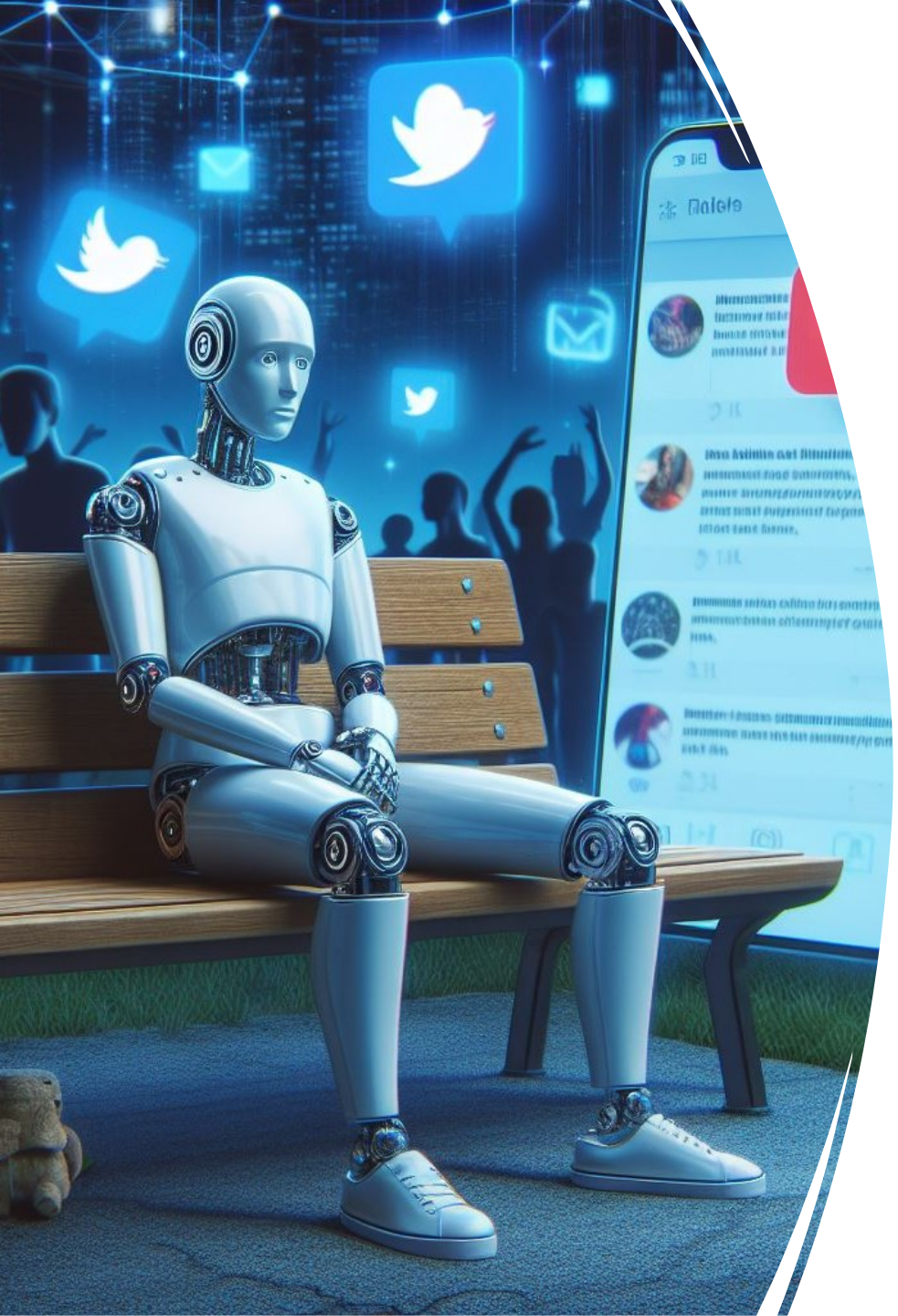

Nackdelar

- **Tränad att alltid svara!**
- **Har inte alltid rätt!**
  - svårare att kolla information källkritiskt
  - svårt att få källhänvisning
- **Bedragare hittar nya sätt med Ai**



Risker

Vad kan det innebära om någon annan får tillgång till uppgifter du skriver in i Ai-tjänst?

Undvik:

- **Fråga ai om råd kring sjukdomssymptom**
- **Fråga Ai om råd kring ekonomi**
- **Ge aldrig Ai känslig personinformation** (pers.nr./lösenord/kort-uppgifter/etc.)



Verktyg

- ChatGPT från OpenAi – ”orginalet”
- CoPilot (Microsoft) – skapa texter, kodning och bilder men även analysera bilder. Fördel: ger ”referenser”
- Gemini (Google) – skapa texter, kodning, analysera och skapa bilder och komma med råd.
- Poe.com – en samling av Ai-tjänster.



Tips för god upplevelse

- Tilldela AI-tjänsten en roll
- Ställ samma fråga till Ai som du skulle ställa till en…
- Använd Ai som ett verktyg för att få bättre resultat
- Låt Ai hjälpa dig planera
- Utmana Ai-tjänsten!

Vill du lära dig mer om hur använda Ai?

Gratis onlinekurs: (15-30h) via Elements of Ai

https://www.elementsofai.se

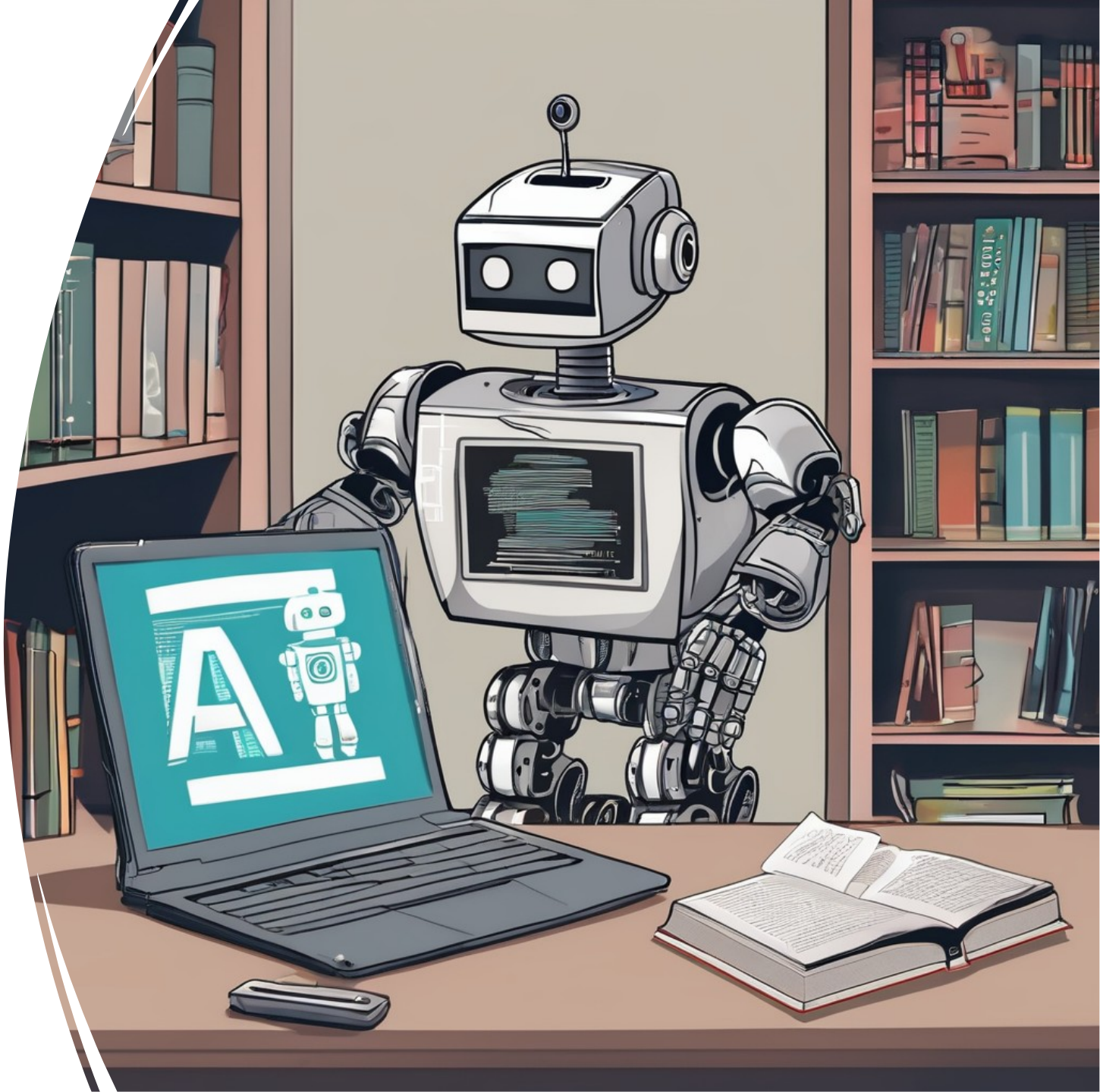

Frågestund

AI är inte en lösning på våra problem, men det är ett kraftfullt verktyg.

Låt oss använda det klokt.

Tack för att ni lyssnat!

https://missler.se/Lector.html

mickey@missler.se

